

■■■ perimetro Ambito Urbano

REGIME DI TRASFORMAZIONE E/O NUOVO IMPIANTO

- Tessuti residenziali con residue capacità edificatorie
- Tessuti residenziali di completamento:
 - ad attuazione diretta
 - ad attuazione indiretta

ARMATURA URBANA

Attrezzature pubbliche e/o di uso pubblico:

- esistenti
- di progetto
- ◆ : *interesse comune*
- I : *istituti scolastici*
- P: *parcheggi*

Verde attrezzato:

- esistente
- di progetto

in nuove sagome edilizie

PIANO PROTEZIONE CIVILE COMUNALE

- + aree di attesa in caso di eventi calamitosi
- aree di ricovero in caso di eventi calamitosi

PIANO AUTORITA' DI BACINO DELLA PUGLIA

- Aree classificate a rischio idrogeologico
- PG3 PG3: aree a Pericolosità da frana molto elevata
 - R4 R4: Aree a Rischio Molto Elevato
- Aree di criticità idrogeologica (da Studio geologico) :
- III III - Criticità medie
 - IV IV - Criticità elevate

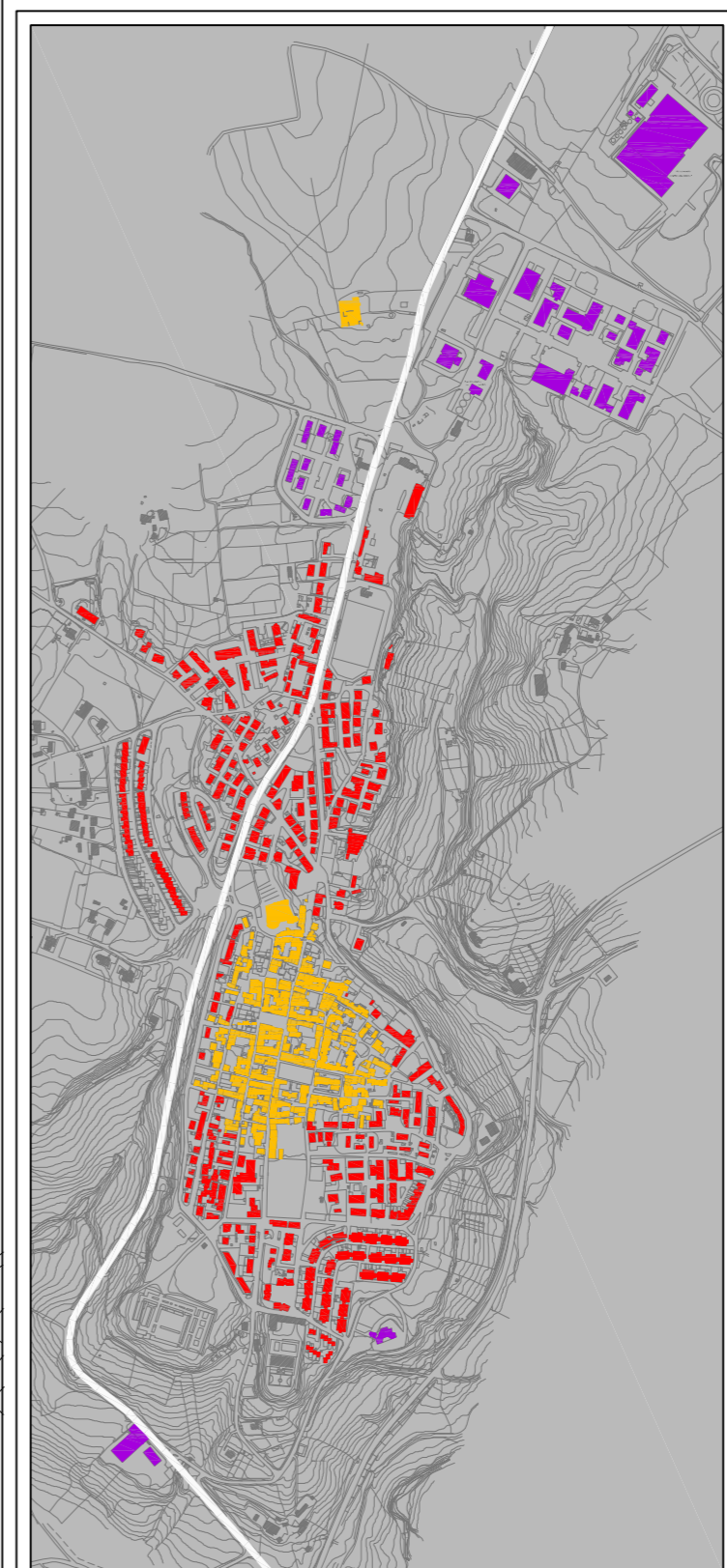

Comune di Atella

REGOLAMENTO
URBANISTICO
(L.U.R art.16)

incarico:

Arch. Fedele ZACCARA

Arch. Patrizia QUINTO

8.2

Carta dei Regimi Urbanistici - Montesirico

tavola:	Febbraio 2010	Febbraio 2012	ref.	1:2000
data	egg.	ref.	scale	

collaboratori:	Arch. Carla Ierardi	Arch. Cristian Castrignano	Arch. Pasquale Cioffari
----------------	---------------------	----------------------------	-------------------------